

**JAMHURI YA MUUNGANO WA TANZANIA**  
**WIZARA YA ELIMU, SAYANSI NA TEKNOLOJIA**

Tovuti: [www.butimbatc.ac.tz](http://www.butimbatc.ac.tz)  
Baruapepe: [butimbatc@moe.go.tz](mailto:butimbatc@moe.go.tz)  
Simu.: +255 768266944



Mkuu wa Chuo,  
Chuo cha Ualimu Butimba,  
S.L.P. 1411,  
MWANZA

**Unapojibu tafadhali rejea:**  
**Kumb.Na.BCE/ET/37/94/87**

**03 - 07 - 2020**

**YAH: KUCHAGULIWA KUJIUNGA NA MAFUNZO YA STASHAHADA YA UALIMU  
YA MASOMO YA SAYANSI/SANAA/FANI AGOSTI 2020/2021**

**1.0: UTANGULIZI:-**

Napenda kukuarifu kuwa umechaguliwa kujiunga na mafunzo ya **STASHAHADA MAALUM YA UALIMU WA MASOMO YA SAYANSI/STASHAHADA YA KAWAIDA YA UALIMU WA MASOMO YA SAYANSI/SANAA/FANI** katika chuo cha Ualimu Butimba. Chuo kinakupongeza kwa nafasi hii. Tunategemea kuwa utatumia nafasi hii vizuri katika masomo yako. Hivyo unatakiwa uwe na juhudi na moyo wa kujifunza darasani na nje ya darasa iiii uweze kufaulu vizuri mafunzo yako.

**2.0: MAHALI CHUO KILIPO:-**

Chuo kipo mkoa wa Mwanza katika Halmashauri ya jiji la Mwanza kilometa nane (08) kutoka mjini kati. Kuna njia kuu tatu za kukuwezesha kufika chuoni. Iwapo unatokea mjini kati panda daladala zilizoandikwa BUTIMBA TTC ambazo zitakufikisha hadi lango kuu la kuingia chuoni. Iwapo unatokea stendi kuu ya mabasi Nyegezi panda daladala zinazoelekea mjini na shukia Mkuyuni sokoni (Butimba Kona) au iwapo utatokea stendi ya kuu ya mabasi Buzuruga pia shukia Mkuyuni Sokoni (Butimba Kona) na hapo utapata usafiri mwingine wa daladala zitokazo mjini Mwanza kwenda chuoni Butimba. Pia upo usafiri wa taxi kutoka hapo kona. Tusingeshauri sana usafiri wa bodaboda ambao pia unapatikana.

**3.0: TAREHE YA KURIPOTI:-**

Wanafunzi waliochaguliwa kujiunga mafunzo ya **Stashahada Maalum ya Ualimu wa Masomo ya Sayansi** wanatakiwa kufika Chuoni tarehe **24/08/2020** iiii kuanza mafunzo na mwisho wa kuripoti ni tarehe **07/09/2020**. Baada ya tarehe hiyo, mwanafunzi aliyechelewa atapoteza sifa za kujiunga na Chuo.

Wanafunzi waliochaguliwa kujiunga mafunzo ya **Stashahada ya Kawaida ya Ualimu ya masomo ya Sayansi/Sanaa/Fani** tofauti na Stashahada Maalum wataripoti chuoni tarehe **01/10/2020** na mwisho wa kuwapokea itakuwa tarehe **14/10/2020**.

### **3.1: USAILI:-**

Mwanachuo afikapo Chuoni, lazima aripoti kwa Msajili wa wanachuo kwa ajili ya kusajiliwa. Huruhusiwi kwenda Bwenini au maeneo mengine ya chuo kabla ya kupewa utaratibu toka Ofisi ya Usajili.

### **4.0: MUDA WA MAFUNZO:-**

- 4.1 Kwa waliochaguliwa kusomea Stashahada ya Ualimu ya masomo ya Sayansi kwa sifa za kidato cha nne mafunzo yao yatakuwa kwa muda wa miaka mitatu (2020 - 2023).
- 4.2 Kwa waliochaguliwa kusomea Stashahada ya Ualimu ya masomo ya sayansi/sanaa kwa sifa za kidato cha sita, mafunzo yao yatakuwa kwa muda wa miaka miwili (2020 - 2022).
- 4.3 Kwa waliochaguliwa kusomea Stashahada ya Ualimu ya masomo ya Fani kwa sifa za kidato cha sita, mafunzo yatakuwa kwa muda wa miaka miwili (2020 - 2022).

*NB. Fani (somo mojawapo lenye ufaulu wa juu miongoni mwa yale uliyofanyia mtihani kidato cha sita pamoja na chaguo lako mots katika sanaa za ufundi (fine arts), muziki (music education), sanaa za maonesho (theatre arts) au elimu kwa michezo (physical education).*

### **5.0: MAHITAJI YAKO BINAFSI:-**

- Shuka jozi 2 za rangi ya bluu na mto wenye foronya ya bluu.
- Ndoo.
- Chandarua cha mbu.
- Daftari 8 (Counterbook quire two)
- Bukta ya bluu, fulana nyeupe na tracksuit ya blue.
- Raba nyeupe za michezo.
- Sahani, bakuli, kikombe na kijiko.
- Hati ya uthibitisho wa Daktari (imeambatanishwa).
- Scientific calculator kwa wanafuzi wa masomo ya sayansi
- Vifaa vya michezo, ala za muziki au maleba (mojawapo ya hivi kwa watakaokuwa wamechagua Fani).
- Laboratory coat nyeupe (wanaosoma Sayansi).

### **6.0: VYETI HALISI:**

- Fika na **CHETI HALISI (Original Academic Certificate)** cha Kidato cha NNE kwa wahitimu wa kidato cha nne au cheti cha kidato cha NNE na cha SITA kwa wahitimu wa kidato cha sita.
- Uje pia na *'Leaving Certificate'* yako ya shule uliyomalizia kidato

cha Nne na cha Sita isipokuwa kama ulikua mtahiniwa wa kujitegemea (private candidate). USIPOKUJA NA VYETI TAJWA HAPO JUU, HUTAPOKELEWA CHUONI.

**ANGALIZO:** Ikiwa wewe ni Mtumishi (mwajiriwa) njoo na kitambulisho chako halisi cha kazi na barua ya ruhusa kutoka kwa mwajiri wako.

**7.0: ADA YA CHUO:**

Ada ya Chuo ni Tshs. **450,000/=** kwa mwaka. Ada hii inaweza kulipwa kwa awamu mbili yaani Tshs. **225, 000/=** kwa muhula au unaweza kulipa kiasi chote Tshs. **450,000/=** kwa mara moja kwa mwaka.

Ada ya Chuo ilipwe kwa namba ya kumbukumbu (control number) inayotolewa na ofisi ya uhasibu. Mawasiliano na ofisi ya uhasibu kupata namba ya kumbukumbu yafanyike kwa namba: **0786 441 736**.

**8.0: MICHANGO MINGINE YA CHUO:**

Na.	MCHANGO	KIASI (TSH)	MAONI
i	Serikali ya wanachuo	5,000.00	Mwaka
ii	Huduma ya kwanza	10,000.00	Mwaka
iii	Usafi na mazingira	20,000.00	Mwaka
iv	Kukodi godoro	10,000.00	Mwaka
v	Usajili na kitambulisho	20,000.00	Mwaka wa kwanza tu
vi	Michezo	30,000.00	Mwaka
vii	Ulinzi	30,000.00	Mwaka
viii	Ukarabati	25,000.00	Mwaka
<b>JUMLA</b>		<b>150,000.00</b>	

Michango yote iliyoorodheshwa hapo juu (isipokuwa ada) ilipwe kwenye akaunti ya michango ya Chuo **Na: 31101200023 Benki ya NMB**. Jina la akaunti ni *Butimba Teachers Training College*.

**MUHIMU SANA:**

Mwanachuo aje na **'Bank Pay in Slip'** au Stakabadhi inayotolewa na Benki husika. Unatakiwa uje na *Stakabadhi/Pay in Slip* mbili, moja inayoonyesha malipo ya ada ya chuo na nyingine ionyeshe michango mingine ya chuo. Ukichanganya malipo hayo hutarudishiwa fedha yako na itakubidi ulipe mara mbili (fanya malipo sahihi kwenye akaunti husika). Vilevile, stakabadhi za malipo zionyeshe jina kamili la mwanachuo husika.

Inashauriwa uwe na kadi ya bima ya Afya kwa ajili ya uhakika wa huduma ya matibabu kutoka katika hospitali yoyote na mahali popote utakapokuwa.

## 9.0: VIFAA VINGINE KWA AJILI YA MATUMIZI YA CHUO:

Kila mmoja aje na vifaa vifuatavyo:

- i. Bunda (01) la karatasi (DOUBLE A/NOPA/SMART COPY).
- ii. Flat file (01)

## 10: SARE YA CHUO:-

### A. Wanawake:

- Sketi nyeusi mbili (02) zenye kuvuka magoti sm 3 zikiwa na rinda moja tu (Tazama mchoro Na. 1 hapo chini).
- Shati mbili (02) zenye rangi ya buluu bahari (light blue) mikono mirefu.
- Koti la suti rangi nyeusi.
- Tai nyeusi ndefu mbili (02).
- Viatu vyeusi vyenye visigino vifupi jozi mbili (02).
- Soksi nyeupe jozi mbili (02).

**Angalizo:** Kwa wanachuo wanaovaa hijab, suruali mbili nyeusi pana, blauzi ndefu kuvuka magoti na kitambaa cha kichwani rangi ya buluu bahari (light blue). Kanga na mitandio siyo sehemu ya hijab kwa mujibu was sare za chuo.

### B. Wanaume:

- Suruali nyeusi mbili (02) zenye marinda (Tazama mchoro Na.2 hapo chini).
- Shati mikono mirefu mbili (02) rangi ya buluu bahari
- Tai mbili nyeusi (02).
- Viatu vyeusi jozi mbili (02).
- Soksi nyeusi jozi mbili (02).
- Koti la suit rangi nyeusi.

**Mchoro Na. 1**

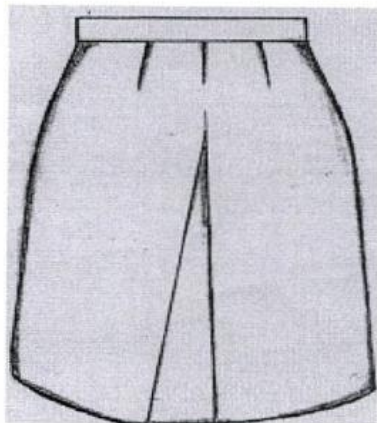

**Mchoro Na. 2**

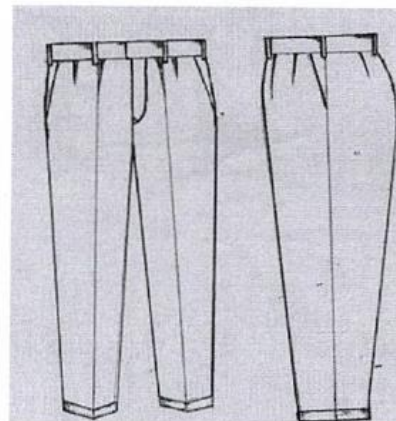

**NB:** T-shirts yenye nembo ya chuo itapatikana chuoni kwa kiasi cha shilingi 15,000.00 tu.

**11.0: USAFIRI:-**

Nauli ya kuja chuoni na kurudi nyumbani itagharimiwa na mwanafunzi husika.

**12.0: CHAKULA:-**

12.1: Chuo kinatoa chakula kufuatana na uwezo wa serikali.

12.2: Chuo hakiruhusu wanachuo kujipikia mabwenini au mahali popote katika eneo la chuo. Hivyo **USIJE NA SUFURIA AU JIKO LA KUPIKIA.**

12.3: Chuo hakina chakula maalum (**special diet**) kwa wanachuo wenye changamoto za kiafya.

**13.0: MAWASILIANO:**

Mawasiliano yoyote yanayokuhusu wewe kutoka kwa ndugu zako au nyumbani **LAZIMA** yapitie kwenye uongozi wa Chuo, kwa Namba: **0784563045** (Makamu Mkuu wa Chuo), **0767211802** (Msajili wa Wanachuo) na **0784251553** (Mwadili wa Wanachuo).

**14.0: NIDHAMU**

Wakati wote uwapo hapa Chuoni unatakiwa kufanya mambo sahihi kwa wakati sahihi, kuwa mahali sahihi, na kupita njia sahihi kwa mujibu wa **KANUNI/SHERIA** za chuo ambazo utazipata mara ufikapo Chuoni.

**11: MWISHO:-**

Tunategemea kuwa utakuwa mfano mzuri wa kuigwa na wanachuo wenzako, walezi na jamii kwa kutekeleza "**MOTTO**" wa Chuo "**JUHUDI NA MAARIFA**".

**KARIBU CHUO CHA UALIMU BUTIMBA**

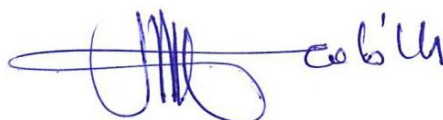

NICHOLAS A MAGIGE

MKUU WA CHUO

**MKUU WA CHUO**  
**CHUO CHA UALIMU BUTIMBA**  
**S. L. P. 1411 MWANZA**

**Nakala:** Mwenyekiti wa Bodi ya Ushauri ya Chuo cha Ualimu Butimba

MINISTRY OF EDUCATION, SCIENCE AND TECHNOLOGY

Website: [www.butimbatc.ac.tz](http://www.butimbatc.ac.tz)  
Email: [butimbatc@moe.go.tz](mailto:butimbatc@moe.go.tz)  
Phone No.: +255 768266944  
In reply please refer:  
Ref.No.BCE/ET/37/94/87



Principal,  
Butimba Teachers College,  
P.O.Box 1411,  
MWANZA

REQUEST FOR MEDICAL EXAMINATION

PART A:

To the Medical Officer;

.....

Please examine \*Mr/Mrs/Miss .....(Name in Full)  
as to his/her physical and mental fitness for enrolment as a student teacher.

The examination should include but not limited to the following categories:

1. (a) Eye sight
- (b) Hearing
- (c) Speech
- (d) Venereal Diseases
- (e) Leprosy
- (f) Limbs
- (g) Epilepsy
2. Neuroses
3. Other medical condition.
4. Blood Group
5. Pregnancy (if applicable)

Date: .....

Signature.....

PARTB: MEDICAL CERTIFICATE

(To be completed by Government Medical Officer)

1. (a) Eye sight .....
- (b) Hearing .....
- (c) Speech .....
- (d) Venereal Diseases .....
- (e) Leprosy .....
- (f) Limbs .....
- (g) Epilepsy .....
2. Neuroses .....
3. Other medical condition .....
4. Blood Group .....
5. Pregnancy (if applicable) .....

I have examined the above named student that he/she is physically fit/unfit and mentally\*fit/unfit for enrolment as a student teacher.

Date: .....

Signature & Stamp.....

Station .....

Designation .....