

**JAMHURI YA MUUNGANO WA TANZANIA
WIZARA YA ELIMU, SAYANSI NA TEKNOLOJIA
CHUO CHA UALIMU TABORA**

Anuani ya simu: "T.T.C."
TABORA
Simu Na:
0262604939/0752416009
Fax: 0262604939
Email: taboratc@moe.go.tz.
Unapojibu tafadhali taja:



Chuo cha Ualimu Tabora,
S.L.P. 320,
TABORA
TANZANIA

Kumb.Na.TBR/CCU/JI/VOL II/35

27.07.2024

**YAH: KUJIUNGA NA MAFUNZO YA STASHAHADA MAALUM YA UALIMU ELIMU
YA MSINGI MASOMO YA SAYANSI KATIKA CHUO CHA UALIMU TABORA
MWAKA 2024/2025**

1.0: UTANGULIZI

Ninapenda kukuarifu kuwa umechaguliwa na Wizara ya Elimu, Sayansi na Teknolojia kujiunga na Mafunzo ya **Stashahada Maalum ya Ualimu wa shule ya Msingi masomo ya Sayansi** katika Chuo cha Ualimu Tabora. Chuo kinakupongeza Kwa nafasi hii. Tunategemea kuwa utatumia nafasi hii vizuri katika masomo yako. Hivyo, unatakiwa uwe na juhudi na moyo wa kujifunza darasani na nje ya darasa ili uweze kufaulu vizuri mafunzo yako.

2.0: MAHALI CHUO KILIPO

Chuo kipo Tabora mjini umbali wa kilometa moja **(1)** Magharibi mwa stesheni ya reli na kilometa moja na nusu **(1½)** Mashariki mwa kituo kikuu cha mabasi.

3.0: TAREHE YA KURIPOTI

Unatakiwa kuripoti Chuoni tarehe **09/09/2024** kwa kozi ya Stashahada Maalum ya Ualimu wa shule ya Msingi katika masomo ya Sayansi. Mwisho wa kuripoti kwa wanachuo ni tarehe **22/09/2024**.

TAHADHARI: Mwanachuo akichelewa kuripoti wiki mbili (SIKU 14) baada ya tarehe ya kuripoti chuo hatapokelewa.

4.0: MUDA WA MAFUNZO

Muda wa mafunzo kwa kozi ya Stashahada Maalum ya Ualimu Elimu Msingi katika Masomo ya Sayansi ni **miaka mitatu**.

5.0: USAJILI

- Mwanachuo akifika chuoni, lazima aripoti kwa Msajili wa chuo, ili apewe utaratibu wa namna ya kukamilisha usajili wake.

6.0: VYETI HALISI

- Fika na **CHETI HALISI (Original Certificate)** cha kumaliza Kidato cha nne na cha sita na Cheti cha Kuzaliwa. Ikiwa cheti cha mwaka husika hakijatoka utatakiwa kuja na result slip ya mwaka husika.
- Pia, Uje na **'Leaving Certificate'** yako ya shule uliyomalizia kidato cha Nne na cha Sita isipokuwa kama ulikua mtahiniwa wa kujitegemea (private candidate)
- **USIPOKUJA NA VYETI TAJWA HAPO JUU, HUTAPOKELEWA CHUONI. Tafadhali zingatia sana maelekezo hayo.**
- Kama wewe ni Mfanyakazi (mwajiriwa) njoo na **kitambulisho** chako halisi cha kazi na **barua ya ruhusa** kutoka kwa mwajiri wako.

7.0: BIMA YA AFYA, T-SHIRT NA MAHAFALI

- Kila mwanachuo anatakiwa kuja na kadi yake ya **bima ya afya** na kama mwanachuo hatakuwa na kadi, mara afikapo chuoni atamwona Msimamizi wa Mifumo wa chuo (IT) ili kupewa *control number* na Kufanya malipo ya kiasi cha **Tsh. 50,400/=** kwa ajili ya kupata kadi ya **bima ya afya**. kwa kanuni na taratibu za chuo, **Bima ya afya ni lazima kwa kila mwanachuo.**
- Kila mwanachuo anatakiwa kupima afya yake katika hospitali za serikali zinazotambulika na kupigwa muhuri. Kwa mwanachuo mwenye changamoto kubwa ya afya tunashauri mara afikapo chuoni awe wazi kwa walezi na kuwa na uthibitisho wa daktari juu ya tatizo alionalo sambamba na kuhakikisha dawa zake muhimu anazotumia zinafahamika kwa mlezi wa wanachuo na muuguzi wa chuo.
- Kila mwanachuo atatakiwa kulipia fedha taslimu (cash) **Tsh. 15,000/=** kwa ajili ya kupata T-shirt ya chuo na yenye nembo ya chuo. T-shirt hizo zinapatikana katika duka la chuo.
- Kila mwanachuo anatakiwa kulipia mchango kwa ajili ya mahafali kiasi cha **Tsh. 15,000/=**. utaratibu wa ulipaji wa mchango huu ataupata katika ofisi ya mwadili wa wanachuo.
N: B: Hakikisha siku ya kuripoti chuoni unakuja na fedha zilizoainishwa hapo juu (bima ya afya (*kama huna kadi*), T-shirt na mahafali) ambazo jumla yake ni **Tsh. 80,400/=**.

8.0: ADA YA CHUO

- Fedha ya **Ada** ya Chuo ni Tshs. **450,000/=** kwa mwaka. Ada hii inaweza kulipwa kwa awamu mbili yaani Tshs.**225,000/=** kwa kila muhula au unaweza kulipa kiasi chote Tshs. **450,000/=** kwa mwaka.
- **Ada** ya Chuo ilipwe kwa kutumia “**control number**” ambayo utapewa na Muhasibu wa Chuo au msajili mara ufikapo chuoni au kupiga simu kwa muhasibu au msajili ili utumiwe control number kupitia namba za simu zifuatazo:-
Mhasibu: 0755 679 493
Msajili: 0753 087 126 / 0767 079 504 / 0655 904 902

9.0: MICHANGO YA CHUO

Michango ni **Tsh 150,000/=** ambayo italipwa kupitia akaunti ya **NMB** yenye akaunti Namba **51001100030** na Jina la akaunti ni “**The Principal Tabora TC**”. Utatakiwa kuwasilisha (stakabadhi) risiti ya malipo wakati wa kuripoti chuoni na iandikwe jina la mwanachuo. Mchanganuo wa michango ya chuo ni kama ifuatavyo:-

S/N	MCHANGO	KIASI	MAONI
1	Serikali ya wanachuo	5000/=	Mwaka
2	Huduma ya kwanza	10,000/=	Mwaka
3	Usafi na mazingira	20,000/=	Mwaka
4	Kukodisha godoro	10,000/=	Mwaka
5	Usajili na Kitambulisho	20,000/=	Miaka 3
6	Michezo	30,000/=	Mwaka
7	Ulinzi	30,000/=	Mwaka
8	Ukarabati	25,000/=	Mwaka
	JUMLA	150,000/=	

10.0 VIFAA VINGINE KWA AJILI YA MATUMIZI YA CHUO

Kila mmoja aje na rimu mbili za karatasi aina ya ‘MULTIFUNCTIONAL copy fax inkjet laser print NO. 1. yenye kava la rangi nyekundu na njano’ ambazo atakabidhi ofisi ya Uadili.

10.1: Vifaa vya Malazi

- Blanketi **1**.
- Shuka jozi **2 za rangi ya bluu** na mto wenye **foronya ya bluu**.

10.2: Vifaa vya Michezo

WASICHANA

- Jezi moja ya taifa stars ya bluu
- Sketi nyeusi fupi ya kuvaa juu ya suruali
- Track suit ya bluu ya rangi ya bendera Taifa
- Raba nyeupe na soksi zenye ufito kwa juu

WAVULANA

- Jezi moja ya taifa stars ya bluu
- Track suit ya bluu ya rangi ya bendera ya Taifa
- Raba nyeupe na soksi zenye ufito kwa juu

10.3: Vifaa vya Chakula

- Sahani
- Bakuli
- Kikombe
- Kijiko
- Dumu la lita tano (5) kwa ajili ya kuhifadhia maji ya kunywa

10.4: Vifaa vya Usafi

- Ndoo ya lita 20
- Kandambili
- Vifaa vya kuwekea sabuni na brash
- Pamoja na vifaa vingine vinavyofaa kwa ajili ya usafi

10.5: Vifaa vya Masomo

- Daftari 12. (Counterbook quire four)
- Kila mwanafunzi aje na spring faili kumi.
- Scientific Calculator (Kwa masomo ya Sayansi), mathematical set, penseli, kalamu za bluu au nyeusi
- Vifaa vya tehama kama vile flash, laptop na smart phone vinaruhusiwa
- Koti jeupe la maabara kwa wanafunzi wanaosoma masomo ya sayansi

10.6: Vitabu

Kila mwanachuo anayesoma masomo ya sayansi anatakiwa kuja na angalau nakala moja ya vitabu vifuatavyo kwa kila somo katika masomo aliyochaguliwa kwa ajili ya kujisomea binafsi.

PHYSICS

1. Mehta V.K & Mehta R.(2008) *Principals of Physics Class Xi*; S. Chand & Company PVT. Ltd New Delhi India
2. Mehta V.K & Mehta R.(2008) *Principals of Physics Class Xii*; S. Chand & Company PVT. Ltd New Delhi India
3. Nelkon M. & Parker R (2004) *Advanced Level Physics 7th Ed*; Heinemann Educational Books. London
4. TIE (2020) *Advanced Level Physics Form five*; Tanzania Institute of Education, Dar es Salaam
5. TIE (2020) *Advanced Level Physics Form Six*; Tanzania Institute of Education, Dar es Salaam

CHEMISTRY

1. Jain S.K (2008) *Conceptual Chemistry Class Xi*; S. Chan & Company PVT Ltd New Delh India
2. Jain S.K (2008) *Conceptual Chemistry Class Xii*; S. Chan & Company PVT Ltd New Delh India
3. TIE (2020) *Advanced Level General Chemistry Form five & Six*; Tanzania Institute of Education, Dar es Salaam
4. TIE (2020) *Advanced Level Physical Chemistry Form Five & Six*; Tanzania Institute of Education, Dar es Salaam
5. TIE (2020) *Advanced Level Organic Chemistry Form five & Six*; Tanzania Institute of Education, Dar es Salaam
6. TIE (2020) *Advanced Level Inorganic Chemistry Form Five & Six*; Tanzania Institute of Education, Dar es Salaam

BIOLOGY

1. Tylor D.J etal (1997) *Biological Science 3rd Ed*; Amazon Publishers, New York
2. TIE (2020) *Advanced Level Biology Form five*; Tanzania Institute of Education, Dar es Salaam
3. TIE (2020) *Advanced Level Biology Form Six*; Tanzania Institute of Education, Dar es Salaam
4. Toole G. & Toole S. (2014) *New Understanding Biology 4th Ed*; Oxiford University Press. London United kingdom

ADVANCED MATHEMATICS

1. Backhouse J.K & Houldsworth S.P.T (1985). *Pure mathematics 1 3rd Ed*; Longman Publishers. London
2. Backhouse J.K & Houldsworth S.P.T (1985). *Pure mathematics 2 3rd Ed*; Longman Publishers. London
3. Sadler A.J (1967) *Understnding Pure Mathematics*; Oxford University Press, London United Kingdom

11.0 SARE YA CHUO: -

A. WASICHANA:

- ❖ Sketi 2 dark blue zenye rinda moja tu, shati 2 light blue mikono mirefu na tai 2 ndefu za rangi ya dark blue, Viatu vyeusi vya kutumbukiza visivyo na urembo wowote vyenye visigino vifupi jozi 2 na soksi nyeupe ndefu za kufika juu karibu na goti jozi 2.
- ❖ Koti lenye rangi ya dark blue inayofanana na sketi.

MUHIMU: Sketi iwe ndefu hadi usawa wa kifundo cha mguu. Wanachuo wa dini ya kiislam waje na hijab (juba) mbili nyeupe zisizofunika viganja vya mikono pamoja na baibui jeusi kwa ajili ya kwenda kufanya ibada ya ijumaa.

B. WAVULANA:

- ❖ Suruali 2 dark blue zenye marinda na mkanda mweusi, Shati 2 light blue mikono mirefu na tai 2 ndefu rangi dark blue, viatu vyeusi vya kamba jozi 2 na soksi nyeusi jozi 2 pamoja na koti lenye rangi ya dark Blue inayofanana na suruali na lenye mipasuo miwili nyuma.
- ❖ **NB:** Sare zote zinatakiwa kuwa na mshono ulioainishwa hapo chini katika picha namba 1 kwa wasichana na namba 2 kwa wavulana. Ikiwa kuna mkanganyiko wa kutambua rangi halisi inashauriwa mwanachuo kushona sare mara afikapo chuoni baada ya kuona rangi halisi inayotakiwa.
- ❖ Wanachuo waislamu wanatakiwa wawe na kanzu na kofia nyeupe kwa ajili ya kwenda ibada ya ijumaa

PICHA Na. 1

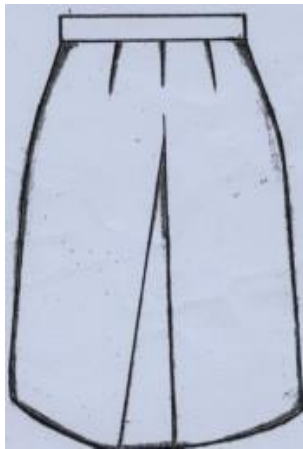

PICHA Na. 2

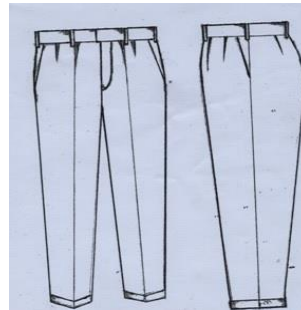

12.0 USAFIRI

Unatakiwa ujigharamie mwenyewe kwa nauli ya kuja chuoni na kurudi nyumbani wakati wa likizo.

13.0 CHAKULA

Chuo kinatoa chakula kulingana na maelekezo ya serikali. Chuo hakiruhusu wanachuo kujipikia mabwenini au mahali popote katika eneo la chuo. Hivyo mwanachuo haruhusiwi kuja na vifaa vya aina yoyote kwa ajili ya kupikia. Chuo hakina chakula maalum (**special diet**) kwa wanachuo wenye matatizo ya afya au wenye afya dhaifu ya kudumu.

14.0 MAWASILIANO:

Mawasiliano yoyote yanayomhusu mwanachuo kutoka kwa ndugu zake au nyumbani **LAZIMA** yapitie kwenye uongozi wa Chuo, kwa Namba zifuatazo:

Mkuu wa Chuo: 0752416009

M/Mkuu wa Chuo: 0767908900

Mwadili: 0754918468 / 0623747660 / 0787 986 071

15.0 NIDHAMU

Kwa wakati wowote unapokuwa hapa chuoni unatakiwa kufanya mambo sahihi kwa wakati sahihi, mahali sahihi, na njia iliyo sahihi kwa mujibu wa maelekezo ya **KANUNI/NGUZO** za chuo ambazo utazipata mara utakapofika Chuoni.

16.0 MWISHO

Kila siku unategemewa kuwa mfano mzuri wa kuigwa kwa kutekeleza **“MOTTO”** wa Chuo ambao ni **“TAA BORA – ANGAZA DAIMA”**.

KARIBU CHUO CHA UALIMU TABORA

.....
Balbina L. Joseph
MKUU WA CHUO

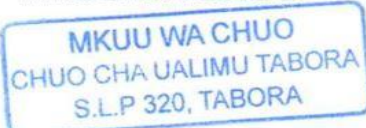
MKUU WA CHUO
CHUO CHA UALIMU TABORA
S.L.P 320, TABORA

Nakala:

Mkurugenzi Msaidizi Mafunzo ya Ualimu,
Wizara ya Elimu, Sayansi na Teknolojia,
S.L.P. 10,
40479 DODOMA.

**MINISTRY OF EDUCATION, SCIENCE AND TECHNOLOGY
TABORA TEACHERS' COLLEGE**

REQUEST FOR MEDICAL EXAMINATION

DATE.....

Mr/Mrs/Miss..... **(NAME IN FULL)**

Please examine the above named as to **HIS/HER** physical and mental fitness for a full time Teacher Training Course. The Examination should include the following categories.

- 1 Eye sight
- 2 Hearing
- 3 Limbs
- 4 Speech
- 5 Veneral deseases
- 6 Leprosy
- 7 Epilepsisy
- 8 Neorosis
- 9 Other serious deseases
- 10 Pregnancy

MEDICAL CRTIFICATE

(To be compeleted by Government medical officer)

I have examined the above named and consider that **HE/SHE** is physically **FIT/UNFIT** and mentally **FIT/UNFIT** to full time Teacher Training Course.

- 1 Eye sight.....
- 2 Hearing.....
- 3 Limbs.....
- 4 Speech.....
- 5 Veneral deseases.....
- 6 Leprosy.....
- 7 Epilepsisy.....
- 8 Neorosis.....
- 9 Other serious deseases.....
- 10 Pregnancy.....

Approved by :

Name.....Signature..... Date.....