

JAMHURI YA MUUNGANO WA TANZANIA
WIZARA YA ELIMU, SAYANSI NA TEKNOLOJIA

Fax: +255 - 28-2810701
Phone: +255 -28-2810018
Mobile:
Email: kasulutc@moe.go.tz
Website: www.kasulutc.ac.tz



Chuo cha Ualimu Kasulu,
S.L.P 3,
KASULU

Kumb: Na. KACCU/GFO/77/VII/86

28/04/2021

Ndg;

S.L.P

**YAH: MAELEKEZO YA KUJIUNGA NA MAFUNZO YA UALIMU NGAZI YA
ASTASHAHADA/STASHAHADA 2021/2022**

1. UTANGULIZI:

Ninayo furaha kukuarifu rasmi kuwa; Wizara ya Elimu, Sayansi na Teknolojia imekuchagua kujiunga na Chuo cha Ualimu Kasulu kwa Mafunzo ya Ualimu katika moja ya kozi hapo chini kwenye jedwali. **Hongera sana.** Mafunzo haya ni ya miaka mitatu kwa stashahada maalum na miaka miwili kwa stashahada kawaida na astashahada. Aidha tunasisitiza kuwa uthamini uchaguzi huu kwa kusoma kwa bidii, kufuata taratibu na kanuni za Chuo kwa muda wote wa mafunzo uliopewa.

Na.	Aina ya Mafunzo	Muda wa Mafunzo
1.	Stashahada ya Ualimu Sayansi na Hisabati (Special Diploma in Science)	Miaka 3
2.	Stashahada ya Ualimu Michezo (Physical Education and Biology)	Miaka 3
3.	Astashahada ya Ualimu Elimu ya Msingi (GRADE A Certificate)	Miaka 2

2. MAHALI CHUO KILIPO

Chuo cha Ualimu Kasulu kipo Mkoa wa **KIGOMA** Wilaya ya **KASULU**. Kipo kilometa 92 kutoka Kigoma Mjini na kilomita moja kutoka standi kuu ya mabasi Kasulu. Ukifika stendi ya Mabasi Kasulu unaweza kufika kwa Mguu au kutumia usafiri wa Bodaboda kwa nauli ya Shilingi elfu moja tu.

3. KUFUNGUA CHUO

Chuo kitafunguliwa tarehe **15/07/2021** unatakiwa kufika chuoni ndani ya siku 14 kuanzia tarehe ya kufungua chuo bila kukosa. Ukiwasili Chuoni fika ofisi ya **Usajili** ambapo utapokelewa na kupewa maelekezo. Iwapo hutafika Chuoni wiki mbili baada ya kufungua Chuo hutapokelewa.

4. WAKATI WA USAJILI UNATAKIWA UWE NA VITU VIFUATAVYO:-

- i. Barua hii ya kuitwa kujiunga na Chuo (Joining instructions)
- ii. Cheti halisi cha kumaliza kidato cha nne (School Leaving Certificate- Original).
- iii. Cheti halisi cha kufuzu kidato cha nne (Academic Certificate of Secondary Education (O-Level) au Result Slip kwa wale waliomaliza mwaka 2020.
- iv. Cheti halisi cha kufuzu kidato cha sita (Advanced Academic Certificate of Secondary Education au Original Result Slip kwa wale waliomaliza mwaka 2021)
- v. Cheti cha kuzaliwa- Original.
- vi. Medical examination form iliyojazwa na Daktari Hospitari ya Serikali ya Wilaya.

5. VIFAA

- i. Daftari na kalamu za kutosha, Mkebe wa Hisabati (Mathematical Instrument set).
- ii. Rimu 1 (photocopy A4) karatasi rangi nyeupe, yenye karatasi 500.
- iii. Mihtasari na Vitabu vya masomo yake ya kufundishia angalau viwili kwa ngazi husika ya shule atakayofundisha baada ya kuhitimu.
- iv. Mashuka mawili rangi ya pink (Wavulana) na light blue (Wasichana), blanketi 1, mto 1 na foronya 2 kwa ajili ya kulalia.
- v. Vyombo vya kulia chakula: sahani 1, bakuli 1, kikombe 1, kijiko 1, galoni ya lita tano la plastiki kwa ajili ya kutunzia maji ya kunywa.
- vi. Nguo za michezo: tracksuit damu ya mzee fito tatu, bukta, soksi na raba kwa ajili ya siku za michezo. Mbali na sare ya chuo na nguo za michezo, Ualimu unahitaji mavazi ya heshima na nadhifu wakati wote, hivyo uje na mavazi yanayoendana na maadili ya ualimu muda wote.

6. ADA NA MICHANGO MBALIMBALI YA CHUO

(a) ADA YA MAFUNZO

Ada ya mafunzo ni **Tsh 450,000/=** kwa mwaka, hivyo kwa muhula unatakiwa kulipa **Tsh 225,000/=** ili usajiliwe. Ada utalipa kwa utaratibu wa **Control Number ya Wizara** ambayo utapewa na Mhasibu wa chuo baada ya kuripoti chuoni.

(b) MICHANGO MBALIMBALI

SN	MCHANGO	KIASI	MAONI
1	Serikali ya wanachuo	5,000	Kwa Mwaka
2	Huduma yakwanza	10,000	Kwa Mwaka
3	Usafi wa mazingira	20,000	Kwa Mwaka
4	Kukodisha godoro	10,000	Kwa Mwaka
5	Usajili na Kitambulisho	20,000	Kwa mwaka wa kwanza tu
6	Michezo	30,000	Kwa Mwaka
7	Ulinzi	30,000	Kwa Mwaka
8	Ukarabati	25,000	Kwa Mwaka
	JUMLA	150,000	

NB: Fedha ya michango yote ilipwe kwenye Akaunti ya Chuo **A/C 51403500048** Jina la akaunti ni **KASULU T.C. PROJECT, Benki ya NMB** kwenye tawi lolote, uje na BANK PAY SLIP.

7. SARE YA CHUO

Vazi rasmi la mwanachuo kwa muda wa masomo ni suti Uniform pair mbili **Kitambaa cha Dark blue ESTIMU NAMBA 1**. Na hakikisha inashonwa kama ilivyoelekezwa kuepuka kushona upya.

- i. Suruali ya Dark blue (Wavulana). Upana uwe kati ya **16 – 18**, na iwe na turn up chini.
- ii. Sketi ya Dark blue (Wasichana). Linda box mbele na iwe ndefu.
- iii. Koti dark blue kwa (Wote) na Tai rangi ya dark blue (Wote)
- iv. Shati mikono mirefu light blue (Wote)
- v. Viatu rangi nyeusi vya kufunika na kisigino kiwe kifupi kwa wote.
- vi. Soksi Nyeupe kwa wasichana na Nyeusi kwa wavulana

- vii. T-shirt light blue ya nembo ya Chuo yenye thamani ya Tshs 15,000/- itapatikana baada ya kufika chuoni.
- viii. Koti refu jeupe kwa ajili ya kuvaa Maabara za masomo ya Sayansi kwa wale tu wa Stashahada ya Sayansi na Hisabati na Physical Education.
- ix. Nguo za michezo: Jezi rangi bluu bahari, viatu vya michezo jozi mbili, soksi ndefu za michezo na raba kwa wale wa Mafunzo ya Physical Education.

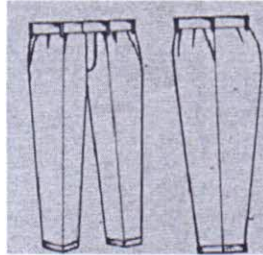

8. CHAKULA NA AFYA

Chuo hutoa chakula kwa wanachuo wote. **Chuo hakina uwezo wa kutoa chakula maalumu (special diet)** kwa wagonjwa au mwanachuo mmoja mmoja, isipokuwa kitajitahidi kuboresha chakula kulingana na uwezo wake kifedha. Chuo hakitagharamia matibabu ya mwanachuo wakati wa mafunzo yake. Unatakiwa upimwe kwenye hospitali ya serikali iliyosajiliwa kuthibitisha afya yako kama inakuruhusu kuchukua mafunzo ya ualimu.

9. MAAGIZO MUHIMU KWA AJILI YA AFYA YA WANACHUO

- i. Mwanachuo anashauriwa awe na fedha tasilimu kwa ajili ya matumizi yake binafsi
- ii. Mwanachuo mwenye kadi ya bima ya afya anatakiwa aje nayo. Asiye na kadi ya Bima ya afya aje na mchango wa kujiunga na mpango wa Bima ya afya ya Jamii (CHF) 50,400/=
- iii. Mwanachuo anapaswa kufanya uchunguzi wa afya katika hospitali za wilaya au mikoa kwa kutumia fomu iliyoambatishwa hapo chini.

NB: Mwanachuo ambaye hatakamilisha mahitaji yaliyoorodheshwa hapo juu hatapokelewa Chuoni.

MWISHO

Jumuiya ya Chuo cha Ualimu Kasulu inakutakia maandalizi mema ya safari ya kuja chuoni.

KARIBU SANA

HELLEN M. CHEYO
MKUU WA CHUO

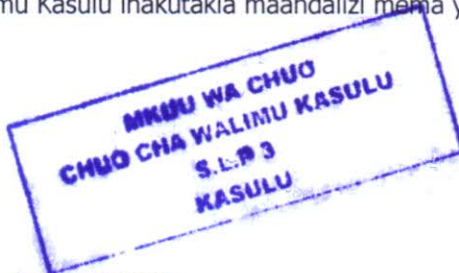

Kwa mawasiliano Piga: 0787322986

NAKALA: Katibu Mkuu,
Wizara ya Elimu, Sayansi na Teknolojia,
S. L. P 10,
DODOMA.

Mkurugenzi Msaidizi
Kitengo cha Mafunzo ya Ualimu,
Wizara ya Elimu, Sayansi na Teknolojia,
S. L. P 10
DODOMA.

Mthibiti Ubora Mkuu wa Shule (K)
Kanda ya Ziwa Magharibi
S.L.P 1185
KIGOMA

Afisa Elimu (M),
S.L. P 111
KIGOMA

Mwenyekiti wa Bodi ya Ushauri ya Chuo,
S.L .P 3
KASULU

