WIZARA YA ELIMU, SAYANSI NA TEKNOLOJIA

Email: kitangalitc@gmail.com
Tel: 0683155290/0625685998.

CHUO CHA UALIMU KITANGALI,
S.L.P 75,
NEWALA.

TAREHE:30.06.2020

Ndugu ……………………………………………

S.L.P. ……………………………………………..

MAELEZO YA KUJIUNGA NA MAFUNZO YA STASHAHADA YA UALIMU WA ELIMU YA MSINGI MWAKA 2020/2021

1. **UTANGULIZI**

   A. Ninakupongeza kwa kuchaguliwa na Wizara ya Elimu, Sayansi na Teknolojia kujiunga na Chuo cha Ualimu Kitangali kwa mafunzo ya **Stashahada ya Ualimu wa Elimu ya Msingi** kwa mwaka wa masomo 2020/2021. **Kozi hii ni ya miaka miaka mitatu (3).**

   B. Chuo kipo Mkoa wa Mtwara Wilaya ya Newala. Umbali wa kilometa 160 kutoka Mtwara Mjini, Kilometa 40 kutoka Newala Mjini au Kilometa 40 kutoka Mtama Barabara kuu itokayo LINDI kwenda MASASI.

   C. NAMNA YA KUFIKA CHUONI

   Ukitokea njia ya Dar es Salaam panda basi la DAR - NEWALA Kupitia Kitangali chuoni ambayo ni **IBRA EXPESS**, **LALLI EXPRESS, TRINITY** AU **MAHUTA EXPRESS** . Tiketi zinapatikana **UBUNGO BUS TERMINAL (STENDI YA MKOA), TEMEKE SUDANI NA MBAGALA BUS TERMINAL**. Ukitokea Songea kupitia Masasi panda basi la LINDI au MTWARA na ushuke **MTAMA**. Ukiwa MTAMA utapata usafiri wa kufika Kitangali chuoni.

   D. MOTO WA CHUO: MAISHA NI MAPAMBANO

2. **MAHITAJI KWA AJILI YA USAJILI**

   A. Unatakiwa kuja na nyaraka zifuatazo ili usajiliwe.

   (i) Barua ya kuitwa kujiunga na mafunzo ya Ualimu (Fomu itatumwa na chuo).

   (ii) Vyeti HALISI (Academic na Leaving certificate) vya kidato cha nne pamoja na cheti cha kuzaliwa.

   (iii) Uje pia na vivuli (photocopies) vya vyeti vyako vyote.

(iv) Hakikisha umepimwa na Daktari wa hospitali ya serikali na kujaziwa fomu iliyoambatanishwa kwenye barua hii kuthibitisha hali ya afya yako.

MAAGIZO YANAYOHUSU ADA

B. **ADA** ya mwaka ni Tshs **450,000/≈** ambayo unaweza kulipa kwa awamu mbili kwa mwaka yaani Tshs **225,000/≈** kwa muhula mmoja.

C. **MICHANGO MINGINE**

(I) Huduma ya kwanza T.shs **10,000/≈** kwa mwaka;
(II) Usajili na kitambulishoTshs **20,000/≈** inalipwa mara moja kwa mwaka wa kwanza
(III) Serikali ya wanachuo Tshs **5,000/≈** kwa mwaka;
(IV) Kukodi godoro Tshs **10,000/≈** kwa mwaka;
(V) Michezo Tshs **30,000/≈** kwa mwaka;
(VI) Ulinzi Tshs **30,000/≈** kwa mwaka;
(VII) Usafi na Mazingira Tshs **20,000/≈** kwa mwaka;
(VIII) Ukarabati Tshs **25,000/≈** kwa mwaka;
(IX) Ada ya Mtihani wa Taifa (NECTA) Tshs **50,000/≈** (Inalipwa mwaka wa III).

N.B: NJOO NA KADI YAKO YA BIMA YA AFYA KWA WENYE NAZO.

MUHIMU:

1. **Fedha ya ADA italipwa baada ya mwanachuo/mzazi/mlezi kuwasiliana na Mkuu wa Chuo/Mhasibu wa chuo na kupewa Namba Maalum ya mfumo wa malipo ya serikali (CONTROL NUMBER) ndipo ufanye malipo hayo.**
2. **Fedha za michango yote** zilipwe kwenye Akaunti **Namba 70803500041 JINA LA AKAUNTI: KITANGALI TTC –TEACHERS' TRAINING COLLEGE. Akaunti hii ni ya NMB.** Unaweza kulipa fedha hizo kwenye tawi lolote la NMB nchini.
3. Uje na **Bank pay in slip** ya malipo hayo . Kumbuka kuandika **jina lako** kwenye **Bank pay in slip** unapoweka fedha benki . Fedha taslimu hazipokelewi chuoni na **fedha ikishalipwa hairudishwi.**
4. **Usipitishie fedha binafsi kwenye Akaunti ya Chuo.**

D. **SARE YA CHUO**

WAVULANA

(I) Suti nyeusi mbili (suruali ziwe za mshono wa heshima siyo za kubana).**Angalia mchoro wa suruali na uzingatiwe.**
(II) Mashati mawili ya mikono mirefu rangi ya bluu bahari (light blue).
(III) Viatu vyeusi vya ngozi vyenye visigino vifupi vya kufunika vitavaliwa na soksi .
(IV) Tai ndefu nyeusi.

WASICHANA

(i) Suti nyeusi jozi mbili zinazovuka magoti,sketi zenye mshono wa Λ kwa mbele.
Angalia mchoro wa sketi na uzingatiwe.

(ii) Mashati mawili ya mikono mirefu rangi ya bluu bahari (light blue).

(iii) Viatu vyeusi vya ngozi vya kufunika vyenye visigino vifupi.

(iv) Tai fupi nyeusi (siyo butterfly tie).

(v) Soksi nyeupe ndefu.

(vi) Watakaopenda kuvaa Hijab watumie rangi ya bluu bahari (ifanane na shati).

5. MAVAZI MUHIMU KWA WOTE

(i) Uje na bukta moja

(ii) T-Shirt moja – sare ya chuo (inapatikana chuoni kwa **Tshs 15,000/=**).

(iii) Njoo na track suit ya bluu au nyeusi.

(iv) Njoo na raba za michezo.

(v) Mavazi (mashono) mengine yote utakayokuja nayo nje ya sare yawe ya heshima na yanayoakisi haiba ya Ualimu.

6. MAHITAJI MUHIMU KWA AJILI YA MALAZI

(a) Shuka mbili za bluu .

(b) Mto na foronya za bluu.

(c) Chandarua kwa ajili ya kujikinga na mbu**.**

7. MAHITAJI YA LAZIMA KWA AJILI YA TAALUMA

Kwa upande wa taaluma yako njoo na:

(i) Mathematical set 1.

(ii) Daftari kubwa zisizopungua 15.

(iii) Kamusi ya Kiswahili na Kamusi ya Kiingereza.

(iv) Rimu moja ya karatasi A4 kwa mwaka (**N.B.Leta rimu siyo fedha**).

8. MAAGIZO YA VIFAA MUHIMU

(a) Vyombo vya chakula – sahani, bakuli, kikombe (visiwe vya plastiki), kijiko, galoni jeupe la lita 5 la kuhifadhia maji yako ya kunywa.

(b) Ndoo ya kuogea.

(c) Tochi ya betri au solar kwa ajili ya tahadhari ya kukosekana kwa umeme.

9. MAHITAJI MENGINE

Ili kuweza kujikimu kimaisha uwapo hapa chuoni kwa mahitaji madogomadogo unapaswa kuja na fedha za matumizi.

N.B Kumbuka kuja na sanduku imara lenye kufuli kwa utunzaji salama wa vifaa vyako.

10. MAELEKEZO KUHUSU SHERIA NA TARATIBU ZA CHUO

(i) Hapa chuoni utasoma masomo yote yanayofundishwa shule za msingi pamoja na mengine.

(ii) Chuo kitafunguliwa tarehe **01/10/2020** hivyo usipofika hadi tarehe **16/10/2020** nafasi yako utaipoteza na atapewa mtu mwingine.

(iii) Kozi hii ni ya miaka miaka mitatu (3). Ukiwa hapa chuoni katika kila muhula utatakiwa kufanya mazoezi, majaribio na mitihani ya ndani na kufaulu vizuri,Ukifeli utapaswa kurudia mitihani hiyo.

(iv) Ukishafika hapa chuoni utapewa sheria na taratibu za chuo ambapo ukishazisoma na kuzielewa utajaza fomu ya kukubaliana nazo.

N.B. Utakapofika chuoni nenda kwa Msajili wa wanachuo atahakiki,kukagua vyeti, **Benki pay in slip** na mahitaji mengine uliyoagizwa pamoja na kusajiliwa. **Benki pay in slip ya Michango** na **fomu ya malipo** (**Control Namba**) vipelekwe kwa mhasibu ili upewe risiti.

11. MWISHO: UALIMU BORA HUANZIA CHUONI, TUNAKUTEGEMEA KUWA MWALIMU BORA TANGU MWANZO WA MAFUNZO YAKO.

KARIBU SANA CHUO CHA UALIMU KITANGALI.

MAISHA NI MAPAMBANO

MKUU WA CHUO
CHUO CHA UALIMU KITANGALI
S.L.P 75
NEWALA

STEPHEN J. MGIMBA
MKUU WA CHUO

Nakala: Mkurugenzi Elimu ya Ualimu – WyEST.

: Mthibiti wa Shule Mkuu Kanda ya Kusini (Mtwara)

GOVERNMENT OF TANZANIA

REQUEST FOR MEDICAL EXAMINATION

From: KITANGALI TEACHERRS' COLLEGE, BOX 75 – **NEWALA.**

MTWARA.

STUDENT NAME: ……………………………………………………………………….

PART A: TO the Medical Officer :

………………………………………………………………

……………………………………………………………..

Please examine the above named as to his/her physical and mental fitness for a full time teachers course.

A: 1. (a) Eye – sight:

(b) Hearing:

(c) Speech:

(d) Venereal Diseases:

(e) Leprosy:

(f) Limbs:

(g) Epilepsy:

2. Neuroses:

3. Other serious diseases:

B: Blood Group:

Date: …………………….. Signature……………………… ………………………….

Official Stamp

****

PART B: **MEDICAL CERTIFICATE.**

(To be completed by Government Medical Officer)

I have examined the above named student that he/she is physically fit/unfit and mentally *fit/unfit for a full time teacher Education course.

- (a) Eye – sight…………………………………………………………
  (b) Hearing……………………………………………………………..
  (c) Limbs……………………………………………………………
  (d) Speech……………………………………………………………….
  (e) Leprosy…………………………………………………………….

II. Neuroses………………………………………………………………………

III. Other serious diseases……………………………………………………………..

IV. Pregnancy…………………………………………………………………….

Blood Group: ………………………………………………………………

Date:………………………………………. Signature: ………………………….. ………………………….

Official Stamp

KIAMBATISHO CHA MCHORO WA MASHONO YA SKETI NA SURUALI SARE ZA CHUO

(***N.B.SURUALI IWE NA MALINDA, CHINI IWE NA UPANA WA INCHI 7 HADI 8***)

MASHONO YA SKETI NA SURUALI YAWE KAMA YANAVYOONEKANA KATIKA PICHA NA. 1 & 2

PICHA 1

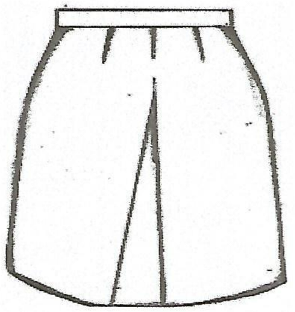
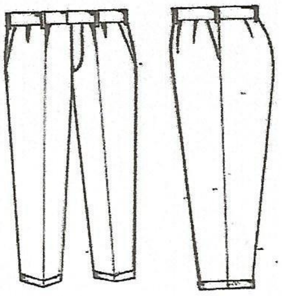
PICHA 2