

**JAMHURI YA MUUNGANO WA TANZANIA
WIZARA YA ELIMU, SAYANSI NA TEKNOLOJIA CHUO
CHA UALIMU MONDULI**

SLP 5, MONDULI
Simu: +255 (0)27 2538026
Fax +255 (0)27 2538060



Web: www.mondulitc.ac.tz
Email: <mondulitc@moe.go.tz>

YAH: MAELEKEZO YA KUJIUNGA NA MAFUNZO YA STASHAHADA MAALUMU YA UALIMU YA MSINGI KATIKA MASOMO YA SAYANSI NA HISABATI (MIAKA MITATU) NA STASHAHADA YA UALIMU ELIMU MSINGI KWA NJIA YA MASAFI 2026/2027.

1. UTANGULIZI

Chuo cha Ualimu Monduli ni moja ya vyuo vya serikali vinavyotoa mafunzo ya ualimu wa Shule ya Msingi katika ngazi ya Stashahada maalumu katika Masomo ya Sayansi na Hisabati (miaka mitatu) kwa aliyemaliza kidato cha nne Pamoja na Mafunzo ya Masafa kwa walimu waliomaliza Ngazi ya cheti(GATCE).

Chuo kipo mashariki ya mji wa Monduli. Mji wa Monduli upo kilometa 40 magharibi ya mji wa Arusha. Usafiri wa mabasi kutoka Arusha unapatikana kwa urahisi kuanzia saa 12.00 asubuhi mpaka saa 11:00 jioni.

SEHEMU YA KWANZA: STASHAHADA MAALUMU YA UALIMU YA MSINGI KATIKA MASOMO YA SAYANSI NA HISABATI (MIAKA MITATU)

2. MAHITAJI KWAA JILI YA USAJILI

A. VVETI NA VITAMBULISHO

Ni lazima uoneshe hati zifuatazo ili upate usajili:

- i. **Cheti halisi (ORIGIN) cha Kidato cha Nne**, kilichotolewa na Baraza la Mitihani la Tanzania au result slip **halisi (origin)** kwa waliomaliza kidato cha nne mwaka 2025 pamoja na leaving certificate.
- ii. Cheti cha kuzaliwa.
- iii. Picha nne (4) za passport size ziwe zimepigwa karibuni (blue background).

Angalizo: Usajili utazingatia masomo uliyosomea na kufaulu pekee na vyeti halisi.

CHUO CHA UALIMU MONDULI

B. ADA NA MICHANGO KWA WANACHUO MWAKA 2025/2026

a) **Ada:** Tsh. **450,000/=** kwa mwaka. Unaweza kulipa Tsh. **225, 000/=** kwa awamu mbili. **Ada italipwa ukifika chuoni baada ya kupewa Control Number na Mhasibu wa Chuo.**

b) MICHANGO

- i. Usajili na Kitambulisho Tsh. 20,000/= **kwa mwaka wa kwanza tu.**
- ii. Mchango wa Serikali ya wanachuo Tsh. 5,000/ = **kwa mwaka.**
- iii. Gogoro: Chuo kitakuazima godoro kwa gharama ya Tshs **10,000/= kwa mwaka.**
- iv. Huduma ya Kwanza Tshs 10,000 / **kwa mwaka**
- v. Ulinzi elfu 30,000/= **kwa mwaka**
- vi. Michezo Tshs 30,000/= **kwa mwaka**
- vii. Usafi wa mazingira Tsh 20,000/= **kwa mwaka**
- viii. Ukarabati Tsh 25,000/= **kwa mwaka**
- ix. **Bima ya Afya Tshs 50,400/=kwa asiye nayo kwa mwaka**

JUMLA TSH 200,400/= Pamoja na Bima ya Afya.

Angalizo

- 1) **Michango (165,000/= pamoja na tisheti ya chuo) ilipwe kwa mkupuo mmoja (mwanachuo anaporipoti chuoni) katika akaunti yenye jina Monduli T.C. Education Development Fund, namba 41301100001 Bank ya NMB. Isipokuwa fedha ya BIMA ya afya (50,400/=) utalipia chuoni baada ya kupewa control namba.**
- 2) **Njoo na karatasi halisi ya malipo ya michango ya Bank (Original Bank Pay Slip)**

C. SARE

Wanachuo wote lazima wavae sare rasmi ya Chuo wakati wa masomo, shughuli rasmi na wakati wa matembezi nje ya Chuo.

Sare ya Chuo hiki ni kama ifuatavyo:

Suruali/Sketi (2) rangi "dark blue plain material"

- **Suruali:** mshono wa kawaida, makunjo/marinda mawili mbele, mifuko isiwe ya kubandika. **Mshono: (Rejea Picha 2)**
- **Sketi:** urefu uwe sentimeta kumi chini ya goti, isiyobana mwili/ sketi ndefu hadi chini kwa waislamu tu watakaopenda. **Mshono: (Rejea Picha 1)**
- **Shati au blauzi (2) rangi nyeupe** mikono mirefu isiyo na nembo yoyote. **Sweta rangi "dark blue" V-neck** au koti (suti) lililoshonwa kwa kitambaa sawa na suruali/sketi.
- **Tai:** Tai ndefu ya rangi nyeusi au "dark blue" (kwa wanachuo wote).

Viatu (jozi mbili au zaidi): Viatu vya ngozi, rangi nyeusi na viwe na kamba, visiwe na visigino virefu. Makobazi hayaruhusiwi kama sare.

Soksi (jozi tatu au zaidi): Rangi ya **bluu au nyeusi** kwa wanaume: rangi nyeupe kwa wanawake.

•**Mkanda:** Rangi nyeusi, uwe wa ngozi usio na madoido (Wanaume).

•**T-shirt** yenye nembo ya Chuo itapatikana chuoni (Tsh. 15, 000) Kila mwanachuo anapaswa kuwa nayo.

Ushungi mweupe kwa wanawake wa kiislam (Kwa atakayependa)

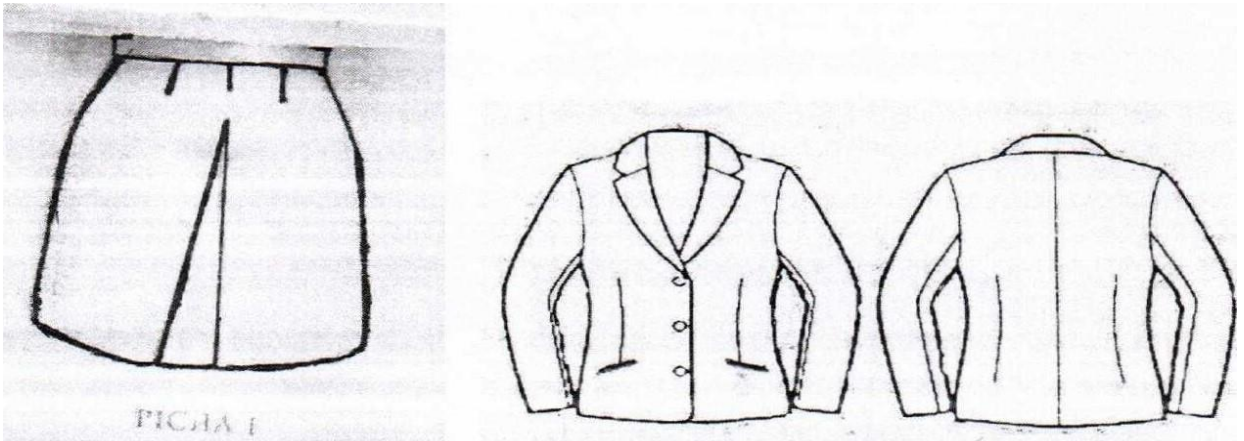

PICHA 1 MAVAZI YA KIKEA

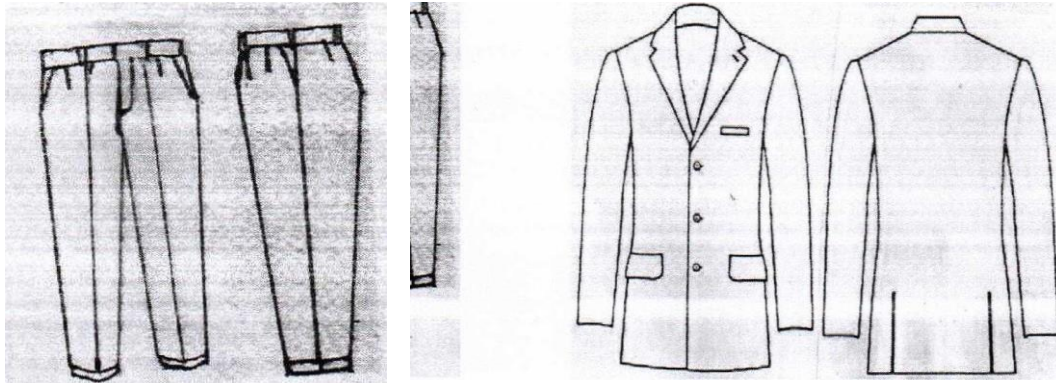

PICHA NO 2: MAVAZI YA KIUME

Muhimu:

- **Mavazi ya kuvaa baada ya vipindi vya darasani yawe ya heshima.**
- **Mwanachuo anapaswa kuja na sare hizo (na Sio kuja kuzishona chuoni)**

D. MAVAZI YA MICHEZO NA BURUDANI

Michezo ni burudani na inaimarisha afya. Kila mwanachuo lazima kushiriki katika michezo.

Ifuatayo ni orodha ya mavazi unayopaswa kuja nayo,

Track suit ya rangi ya "**DARK BLUE**" kwa wanaume, "**BLUE BAHARI**" kwa wanawake.

"Jersey" nyekundu (fulana na bukta yake) na viatu vya michezo (soccer boots na raba) kwa jinsi zote.

3. MAHITAJI MUHIMU VA TAALUMA

- Daftari kubwa kaunta book quire 3 (10), kalamu, penseli, rula (01) na faili (10).
- "Mathematical instruments"
- Kamusi ya Kiingereza sayansi (Dictionary).
- Scientific calculator kwa wanachuo wote.
- Koti jeupe la Maabara kwa wanachuo wote.
- Karatasi (ream moja **A4-plain**) (01)

Angalizo: Simu ya aina yoyote, Tablet haviruhusiwi chuoni

4. MAAGIZO MUHIMU YA AFYA

- Njoo katika mafunzo ukiwa Fomu ya kutathimini afya iliyoambatanishwa, ijazwe kikamilifu na Daktari wa Hospitali inayotambulika na Serikali.
- Kila mwanachuo LAZIMA awe na kadi ya Bima ya Afya Au aje na kiasi cha Tsh. 50,400/= ambapo akifika chuoni atapewa control namba y malipo.**
- Chuo hakitoi chakula maalum (Special Diet)**

5. MALI BINAFSI

Matandiko

- Lete Blanketi
- Mto, chandarua (mviringo).
- Shuka mbili na foronya (2) za rangi ya pinki kwa wasichana na rangi ya blue bahari kwa wavulana
- Pazia la rangi ya pink lisilo na maua kwa wasichana na rangi ya blue bahari isiyo na maua kwa wavulana.

6. MAHITAJI BINAFSI

Ndoo, vyombo vya chakula (sahani, kikombe, bakuli na kijiko). Toilet paper (5 au Zaidi) (vyoo vya maji) tochi(solar), taulo na malapa ya kuogea.

Kumbuka pia kuleta fedha ya matumizi binafsi.

7. VIFAAVYA USAFI WA MAZINGIRA

- i. Jembe na mpini Wake-1
- ii. Squeezer- 1
- iii. Ndoo ya kudekia na deki lake (Mopar with its bucket) -1
- iv. Ufagio wa chelewa - 1
- v. Hard broom (ufagio mgumu) na soft broom (ufagio laini)-1
- vi. Fyekeo -01 (kwa wadada)
- vii. Panga -01 (kwa wakaka)

Vifaa hivi vinapatikana maeneo Monduli wilayani.

8. TAREHE YA KURIPOTI CHUONI

Chuo kitafunguliwa tarehe 17/08/2026. Ripoti chuoni siku na saa za kazi (saa 1.30 asubuhi hadi 09.30 jioni). Tarehe ya Mwisho ya kuripoti chuoni ni wiki mbili tu tangu tarehe ya kufungua chuo.

ANGALIZO: Atakayefika chuoni baada ya tarehe ya Mwisho ya kuripoti hatapokelewa.

9. **Mawasiliano:** Mkuu wa Chuo -0763559333, Makamu wa Mkuu wa Chuo 0762711196, Mwadili 0764954779, Msajili-0769826967, Mratibu Taaluma – **0766552347.**

MUDA WA MAWASILIANO NI: Siku za kazi kuanzia siku ya Jumatatu – Ijumaa Muda ni 07:30Asubuhi mpaka 15:30 Alasiri.

10. KANUNI NA SHERIA ZA CHUO

Soma kanuni na Sheria za Chuo zilizoambatanishwa na uzielewe mapema. Ukifika chuoni utapewa maelekezo zaidi pamoja na kujaza fomu ya kukubaliana na sheria na taratibu za

KANUNI NA SHERIA

UTANGULIZI

"Ubora mkubwa zaidi wa kazi ya Mwalimu upo katika kufundisha watu kwa mifano yake ya matendo mema. "Maisha ya Mwalimu" (S. K Mgoma, H.T.Chowo, S.K Lipiki).

Īli kumpa Mwanachuo madaraka kamili juu ya tabia yake, Chuo kina kanuni na sheria zifuatazo ambazo ni mwongozo wa nidhamu na malezi bora.

A. Sheria za Nchi

Kila mwanachuo anatakiwa afuate sheria zote za Jamhuri ya Muungano wa Tanzania.
Kuwa mwanachuo Siyo kinga ya kutofuata sheria za Jamhuri.

B. Mafunzo

Shughuli zote zilizopangwa katika ratiba ni muhimu. Kila mwanachuo anawajibika kuhudhuria vipindi vvote na kutekeleza shughuli zilizopangwa kwa bidii.

C. Maadili

- i. Kuwa na kiasi katika mambo ya starehe.
- ii. Ni kosa kuwa katika hali ya kulewa (ulevi wa aina yoyote).
- iii. Zingatia kuwa, mazoea ya kuvuta sigara Siyo mazuri kwa afva, usivute sigara katika maeneo yafuatayo: - Maktaba
Darasani
Bwalo la chakula
Katika mikutano
Mbele ya wakuu wako
- iv. Zingatia kanuni za usafi kwa kujiweka wewe mwenyew na mazingira ya chuo chako katika hali ya
- v. Vaa mavazi ya heshima uwe na haiba nzuri ya kiuwalimu.
- vi. Waheshimu walezi wako, walimu, viongozi, wageni na wanachuo wenzako hapa chuoni na nje ya chuo. Siku zote kuwa kielezo chema cha mtu aliyeelimika, ambaye kwake Elimu ni Ukombozi.
- vii. Wanachuo yawapasa kuishi kama ndugu au kwa uhusiano wa kaka na dada, hivyo ni kosa kwa wanachuo kuwa na mahusiano ya kimapenzi
- Viii. Tunza majengo na Vifaa vyote vizuri ili vikufae wewe leo na vizazi vijavyo.
- ix. Uwe mwaminifu mwenye haki na mkweli kwa kila usemalo na ütendalo.
- x. Chakula kitaliwa katika bwalo la chakula, hairuhusiwi kupeleka au kula chakula bwenini.
- xi. Huruhusiwa kuwa na Vifaa vya ina yoyote ile vinaweza kuleta hatari ya moto bwenini. Vifaa hivyo ni pamoja na jiko la mafuta ya taa, au umeme, hita (heater), sufuria, pressure cooker na "music system"
- xii. Wahi wakati wote mahali unapohitajika yaani darasani, bwaloni, ukumbini, katika kazi ya nje, unapoitwa kwa kengele au ishara nyingine.

D. Matembezi

- i. Matembezi nje ya mji wa Monduli lazima upate kibali maalum kutoka kwa Mwadili.

- ii. Ruhusa zote za kulala nje ya chuo au kuwa nje ya chuo usiku ni lazima upate kibali cha Mkuu wa Chuo
- iii. Ruhusa ndogo za kutoka nje ya chuo wakati wa shughuli rasmi, zitatolewa na Mkufunzi wa zamu au Mwadili.
- iii. Hairuhusiwi kutembelea nyumba za watumishi wa chuo bila idhini maalum kutoka kwa Mwadili au Mkufunzi wa zamu.
- iv. Wanachuo wa kike au wa kiume ni marufuku kuingia katika mabweni yasiyo yajinsi yake.
- v. Wanachuo wakiwa nje ya chuo, ni marufuku kuingia sehemu za kuuzia vilevi/pombe, nyumba za wageni, au sehemu nyingine zinazofanana na hizo.
- vi. kuhakikisha upo ehuoni wakati wote, zitakuwepo "Roll Call" kwa muda utakaopangwa kubwa kutokuhudhuria "Roll Call" na makusanyiko mingine iliyo rasmi
- vii. Wageni wa wanachuo wataruhusiwa wakati wa mapumziko hasa siku za Jumapili na Jumamosi mchana. Wageni hawaruhusiwi kuingia madarasani, mabwenini au bwaloni.

E. Mikutano na Mawasiliano

- i. Mikutano na mikusanyiko ya aina yoyote ya wanachuo hapa chuoni ni lazima ijulikane rasmi, kwa kupatiwa kibali kutoka kwa Mwadili na Mkufunzi wa zamu kabla ya kukutana.
- ii. Taarifa itolewe mapema kwa Mkuu wa Chuo, kuhusu mikutano na michezo baina ya wanachuo na jumuiya za nje ya chuo ili kupata kibali kabla ya kukutana.
- iii. Mazungumzo ya faragha kati ya wanachuo yafanyike mahali pa wazi na siyo kwenye maficho au mahali pa giza.
- iv. Barua zote za shughuli rasmi/kiofisi zipitie kwa Mkuu wa Chuo. Pia taarifa zote zinazotakiwa zishughulikiwe kiofisi, ziandikwe kwa Mkuu wa Chuo.

TAHADHARI KWA WANACHUO

Yafuatayo ni mambo ambayo yanaweza kumfanya mwanachuo aondolewe katika mafunzo bila maonyo ya awali. Jihadhari nayo.

- i. Wizi
- ii. Matumizi ya Simu
- iii. Utoro
- iv. Uzinzi
- v. Kuwa mjamzito
- vi. Kutoa mimba
- vii. Kupiga/kupigana na mtu yeyote
- viii. Kugoma
- ix. Ulevi

- x. Uhuni kwa mbinu mbalimbali
- xi. Kosa la jinai kuvunja sheria za nchi
- xii. Kushawishi wanachuo/watu wengine wavunje sheria za nchi/chuo
- xiii. Kuharibu mali/Vifaa kwa makusudi (malicious damage to property)



Prof.Samwel M. Irira
MKUU WA CHUO



SEHEMU YA PILI:

MAELELEKEZO YA KUJIUNGA NA MAFUNZO YA STASHAHADA UALIMU YA MSINGI KWA NJIA YA MASAFU.

1. MAHITAJI KWAA JILI YA USAJILI

A. MAHITAJI YA USAJILI

Ni lazima uoneshe hati zifuatazo ili upate usajili:

- i. **Cheti halisi (ORIGIN) cha Kidato cha Nne**, kilichotolewa na Baraza la Mitihani la Tanzania
- ii. **Cheti halisi (ORIGIN) cha kuhitimu ualimu yaani GATCE, Kilichotolewa** na Baraza la Mitihani la Tanzania.
- iii. Cheti cha kuzaliwa.
- iv. Picha nne (4) za passport size ziwe zimepigwa karibuni (blue background).
- v. Ream Paper A4.

Angalizo: Usajili utazingatia masomo uliyosomea na kufaulu pekee pamoja na uwepo wa vyeti halisi.

CHUO CHA UALIMU MONDULI

B. ADA NA MICHANGO KWA WANACHUO MWAKA 2025/2026

(a)Ada: Tsh. **450,000/=** kwa mwaka. Unaweza kulipa Tsh.**225, 000/=** kwa awamu mbili. **Ada italipwa ukifika chuoni baada ya kupewa Control Number na Mhasibu wa Chuo.**

(b) MICHANGO MINGINE

- i. Usajili Tsh. 20,000/=
- ii. Mchango wa Serikali ya wanachuo Tsh. 5,000/ =
- iii. Ufuatiliaji na uendeshaji wa mafunzo 40,000/=
- iv. Huduma ya Kwanza Tshs 10,000 /
- v. Michezo Tshs 30,000/=
- vi. Usafi wa mazingira (vifaa vya usafi) Tsh 20,000/=
- vii. Ukarabati Tsh 25,000/=

Jumla ya michango yote ni 150,000/= kwa mwaka.

Angalizo Michango (150,000/=) ilipwe kwa mkupuo mmoja mwanachuo anaposajiliwa chuoni katika akaunti yenye jina Monduli T.C. Education Development Fund, namba 41301100001 Bank ya NMB. Njoo na karatasi halisi ya malipo ya michango ya Bank (Original Bank Pay Slip)

3. TAREHE YA USAJILI CHUONI

Usajili utafanyika kuanzia tarehe 17/08/2026. Fika chuoni kwenye usajili siku na saa za kazi (saa 1.30 asubuhi hadi 09.30 jioni). Tarehe ya Mwisho ya usajili chuoni ni wiki mbili tu tangu tarehe ya usajili kuanza.

ANGALIZO: Atakayefika chuoni kusajiliwa baada ya tarehe ya Mwisho ya kuripoti hatapokelewa.

4. Mawasiliano: Mkuu wa Chuo -0763559333, Makamu wa Mkuu wa Chuo 0762711196, Mwadili 0764954779, Msajili-0769826967, Mratibu Taaluma – **0766552347.**

MUDA WA MAWASILIANO NI: Siku za kazi kuanzia siku ya Jumatatu – Ijumaa Muda ni 07:30Asubuhi mpaka 15:30 Alasiri.

5. KANUNI NA SHERIA ZA CHUO

Soma kanuni na Sheria za Chuo zilizoambatanishwa na uzielewe mapema. Ukifika chuoni utapewa maelekezo zaidi pamoja na kujaza fomu ya kukubaliana na sheria na taratibu za chuo.

KANUNI NA SHERIA

UTANGULIZI

"Ubora mkubwa zaidi wa kazi ya Mwalimu upo katika kufundisha watu kwa mifano yake ya matendo mema.

"Maisha ya Mwalimu" (S. K Mgoma, H.T.Chowo, S.K Lipiki).

Īli kumpa Mwanachuo madaraka kamili juu ya tabia yake, Chuo kina kanuni na sheria zifuatazo ambazo ni mwongozo wa nidhamu na malezi bora.

A. Sheria za Nchi

Kila mwanachuo anatakiwa afuate sheria zote za Jamhuri ya Muungano wa Tanzania. Kuwa mwanachuo Siyo kinga ya kutofuata sheria za Jamhuri.

B. Mafunzo

i. Shughuli zote zilizopangwa katika ratiba ni muhimu.

Kila mwanachuo anawajibika kuhudhuria vipindi vvote kama ilivyo kwenye ratiba.

ii. Mwanachuo anapaswa kumaliza kazi zote atakazopewa kwa wakati kutokana na ratiba ya chuo.

- iii. Mwanachuo anapaswa kuhakiki afya yake ili kuwa kuwa na afya njema wakati wote wa mafunzo, na anapaswa kujaza fomu ya afya hospitali ya serikali na kuja nayo chuoni. Fomu ya afya imeambatanishwa mwishoni mwa fomu hii.

C. Maadili

- i. Mwanachuo anapaswa kuvaa, ya heshima yanayozingatia mavazi ya Utumishi wa umma
- ii. Mwanachuo anapaswa kujiheshimu, kuwaheshimu walezi wake, walimu, viongozi, wageni na wanachuo wenzake hapa chuoni na nje ya chuo. Siku zote kuwa kielezo chema cha mtu aliyeelimika, ambaye kwake Elimu ni Ukombozi.
- iii. Barua zote za shughuli za kiofisi zipitie kwa Mkuu wa Chuo. Pia taarifa zote zinazotakiwa zishughulikiwe kiofisi, ziandikwe kwa Mkuu wa Chuo.
- iv. Mwanachuo anapaswa kuheshimu na kutunza mali za chuo ikiwepo miundo mbinu ya maji na Umeme, vitabu n.k.



Prof. Samwel M. Irira

MKUU WA CHUO

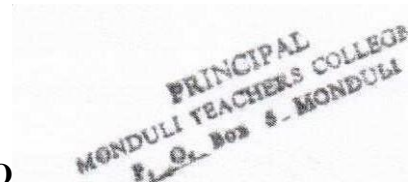

.....
111. Other serious Diseases.
.....
.....

-
IV. Pregnancy....
V. Mental and Physical Fitness.

Date..... Signature.....

Station..... Designation...