

**WIZARA YA ELIMU, SAYANSI NA TEKNOLOJIA
CHUO CHA UALIMU TARIME**

MKOA WA MARA

Simu Na: +255 756205420 (Cellular)

Barua Pepe: tarimetc@moe.go.tz.



S.L.P. 199
TARIME.
TANZANIA

Nukushi:

Kumb. Na. CCU/TRM/MU/26/Vol.II/.....

Tarehe: 03/07/2020

Bw/Bi.

.....

.....

YAH: MAELEKEZO YA KUJIUNGA NA MAFUNZO YA UALIMU NGAZI YA STASHAHADA YA ELIMU YA MSINGI, ELIMU YA AWALI, ELIMU KWA MICHEZO NA STASHAHADA YA UALIMU SEKONDARI KWA MWAKA WA MASOMO 2020/2021

1. UTANGULIZI

Napenda kukujulisha kuwa umechaguliwa kujiunga na mafunzo ya ualimu ngazi ya stashahada ya ualimu wa elimu ya msingi / Elimu ya awali / Elimu kwa michezo / Elimu ya Sekondari katika Chuo cha Ualimu Tarime. Ninakupongeza kwa kuchaguliwa kwa mafanikio haya. Unatakiwa kuripoti chuoni tarehe 01/10/2020 bila kuchelewa. Nasisitiza kuwa ukiripoti baada ya tarehe 14/10 /2020 hutapokelewa kabisa.

2. MAHALI CHUO KILIPO

Chuo cha Ualimu Tarime kipo katika Wilaya ya Tarime, Mkoa wa Mara, Ukipanda bus kutoka Mwanza au Musoma unaweza kushuka Buhemba au Tarime Mjini, Vituo vyote viwili ni jirani sana na Chuo, nauli yake ni kati ya Tshs.1, 000/= kwa Pikipiki na 3,000/= kwa Taxi. Hali ya hewa ni nzuri kwa ujumla.

Kauli mbiu ya chuo ni: “Kutoa Mwalimu Bora”. Mara baada ya kusoma barua hii, fanya maandalizi kikamilifu ili uweze kuripoti chuoni kwa wakati. Baada ya kuripoti na kutimiza masharti utasajiliwa na kupangiwa darasa / mkondo (stream).

3. MAHITAJI YA CHUO KWA AJILI YA USAJILI

A: UTHIBITISHO WA VYETI

Shughuli ya kwanza wakati wa kusajiliwa itakuwa ni kuhakikisha sifa za kitaaluma kutokana na vyeti utakavyowasilisha. Kwa hiyo ni lazima uoneshe vyeti vifuatavyo: -

- (i) Kwa wale tu waliomaliza kidato cha nne 2019 au cha sita 2020 wataonesha **original results slips** za mwaka huo na / au **original certificate** kama hutakuwa nayo. Orodha ya matokeo ya shule (school result list) **haitaruhusiwa** kabisa.
- (ii) Kwa wale waliomaliza kidato cha nne au cha sita mwaka 2018 na kurudi nyuma lazima waoneshe **original certificate** za mihani wa kidato cha nne au cha sita.
- (iii) Njoo na cheti cha kuzaliwa.
- (iv) Njoo na **school leaving certificate** yenye picha yako na muhuri wa Mkuu wa Shule uliogongwa juu ya picha yako.

B: ADA

- (a) Ada itakuwa Tshs. **450,000/=** kwa mwaka.
- (b) Ada hii inaweza kulipwa kwa mkupuo mmoja au Tshs. **225, 000/=** kwa kila muhula unapoanza.
- (c) Ada inalipwa kwa kutumia **control number** utakayopewa na Mhasibu wa Chuo. Kwa mawasiliano zaidi tumia namba za simu zilizopo kwenye fomu hii ya kujiunga.
- (d) Hairuhusiwi kulipa ada na michango ya chuo kwa kulimbikiza yaani kidogo kidogo.

C: MICHANGO

- (a) Huduma ya kwanza **Tshs 10,000/=** kwa mwaka.
- (b) Usajili, kitambulisho na leaving certificate **Tshs 20,000/=** inalipwa mara moja kwa mwaka wa kwanza tu.
- (c) Serikali ya wanachuo **Tshs 5,000/=** kwa mwaka.
- (d) Kukodisha godoro **Tshs 10,000/=** kwa mwaka.
- (e) Ulinzi **Tshs 30,000/=** kwa mwaka.
- (f) Ukarabati **Tshs 25,000/=** kwa mwaka.
- (g) Usafi na mazingira **Tshs 20,000/=** kwa mwaka.
- (h) Michezo **Tshs 30,000/=** kwa mwaka.

❖ Jumla ya michango yote ni **Tshs 150,000/=**.

❖ Michango ilipwe kupitia Akaunti Namba: **30401000008** yenye jina la **Tarime Teachers College Fund** iliyopo katika Benki ya NMB Tarime.

D: SARE ZA WANACHUO

(a) WASICHANA

- (i) Shati za mbarau mpauko ya mikono mirefu jozi (2).
- (ii) Neck - tai ya dark blue jozi (2).
- (iii) Sketi ya dark blue - iwe na rinda box bila mpasuo na iwe na belt jozi (2).
- (iv) Viatu - vyeusi visivyo na visigino virefu vya kufunga kwa kamba jozi (2).
- (v) Socks – nyeupe jozi (2).
- (vi) Nywele - zisukwe mtindo wa utii wa roda kuanzia 5 – 8 au kunyoea nywele fupi.

(b) WAVULANA

- (i) Shati zambarau mpauko ya mikono mirefu jozi (2).
- (ii) Tai ya dark blue (mvao uwe wa kawaida kukaribia kitovu) jozi (2).
- (iii) Suruali ya dark blue isiyo bana na ivaliwe kawaida (suruali ya mtepesho ni marufuku kwa mwalimu).

- (iv) Viatu vyeusi vya kufungwa kwa kamba na soksi nyeusi au dark blue jozi (2).
- (v) Nywele fupi za kawaida (hairuhusiwi kunyoa kipara).

(c) WASICHANA WA KIISLAMU

- (i) Sare ya Chuo ni zambarau na dark blue (**hijabu ifuate rangi ya sare ya Chuo**).

MUONEKANO WA SKETI NA SURUALI

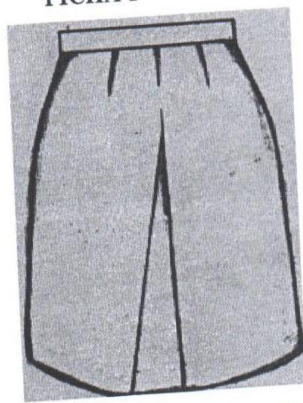

Kumka magoti

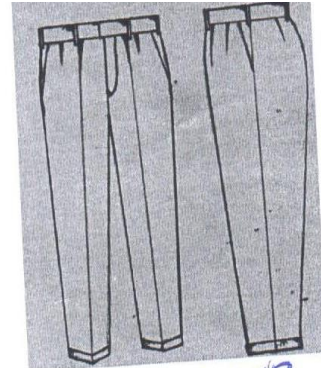

mg'18

E: MAELEKEZO YA SARE ZINGINE KWA WANACHUO WOTE

- (a) Tshirt zenye nembo ya chuo zinapatikana chuoni kwa gharama ya Tshs 15,000/=.
- (b) Waje na mahitaji yafuatayo pamoja na maelekezo yote yaliyoainishwa hapo juu: -

❖ **WAVULANA**

- (i) Truck Suit rangi ya light blue na bukta jozi moja ya bluu.
- (ii) Socks Stoking jozi mbili za bluu.
- (iii) Viatu jozi mbili za raba.
- (iv) Viatu vya mpira wa miguu jozi moja (kwa wanachuo wa kozi ya michezo).

❖ **WASICHANA**

- (i) Truck Suit rangi ya light blue.
- (ii) Sketi jozi mbili rangi ya light blue.
- (iii) Viatu raba jozi mbili.
- (iv) Stoking jozi mbili.

F: BIMA YA AFYA

Kila mwanachuo anashauriwa kuwa na kadi ya bima ya afya inayotolewa na NHIF kwa kipindi chote cha mafunzo. Kama hana bima huduma hiyo itapatikana kwa gharama ya Tshs **50,400/=** kwa mwaka na fedha hiyo italipwa kupitia Akaunti Namba: **30401000008** inayoitwa **Tarime Teachers College Fund**, iliyopo katika Benki ya NMB Tarime.

G: MAHITAJI KWA AJILI YA MALAZI

- ❖ Chuo kinakodisha magodoro kwa watakaowahi. Endapo mwanachuo atachelewa kuripoti na kukosa godoro atalazimika kununua godoro lake.
- ❖ Shuka mbili (2): 1 ya rangi ya pinki na nyingine ya rangi bluu.
- ❖ Blanketi.
- ❖ Mto wenye foronya.
- ❖ Neti ya mbu.
- ❖ Ndoo ya lita 20, bakuli, sahani na kijiko.

H: MAHITAJI YA LAZIMA KWA AJILI YA TAALUMA

- ❖ Madaftari yasiyopungua 15 makubwa (quire 2 au 3).
- ❖ Kalamu za kutosha kwa ajili ya kuandikia (bluu au nyeusi).
- ❖ Mathematical Set 1.
- ❖ Ream moja (01) ya karatasi za A4 aina ya double A.
- ❖ Ada ya mtihani wa Taifa **Tshs 50,000/=** (hii italipwa mara moja kwa miaka yote ya mafunzo).
- ❖ Picha mbili za passport size za hivi karibu.

4. ZINGATIA PIA YAFUATAYO

- (i) Chuo hakitoi chakula maalumu (special diet).
- (ii) Pima afya yako kikamilifu kabla ya kuja chuoni.
- (iii) Ikibainika kuwa cheti chako cha taaluma kimepatikana kwa udanganyifu hatua kali za kisheria zitachukuliwa dhidi yako.

NB: Kwa mawasiliano zaidi piga namba zifuatazo: 0756205420, 0769 828593, 0755 308 808 au 0763783223.

Karibu Sana Chuo cha Ualimu Tarime.



ROMAN M. URASSA
MKUU WA CHUO

MKUU WA CHUO
CHUO CHA UALIMU TARIME
S. L. P. 199 TARIME-MARA

THE UNITED REPUBLIC OF TANZANIA
GOVERNMENT OF TANZANIA

PART A: 3



**From: Principal,
Tarime Teachers College,
P.O. Box 199,
TARIME.**

To: Medical Officer,
.....
.....
.....

Mr. /Mrs./Miss.....
(Name in -Full)

Please examine the above named as his/her physical and mental fitness for a full time Teacher Training Course. The examination should include the following categories (I-III) each category of which will render the applicant ineligible in case of defect. Pregnancy (category IV) will render a girl's candidate ineligible for the course.

- A:1 a) Eye Sight
- b) hearing
- c) Speech
- d) Venereal diseases
- e) Leprosy
- f) Limbs
- g) Epilepsy
- 2. Neuroses
- 3. Other serious diseases
- 4. Pregnancy
- 5. Ulcers
- B: Blood Group

Yours faithfully,

A handwritten signature in blue ink, appearing to be 'Roman M. Urassa'.

ROMAN M. URASSA
MKUU WA CHUO

MKUU WA CHUO
CHUO CHA UALIMU TARIME
S. L. P. 199 TARIME-MARA

PART B: MEDICAL CERTIFICATE
To be completed by a Government Medical Officer

I have examined the above named and consider that he/she is physically fit/unfit for a fulltime Teachers Training Course.

- I a) Eye Sight.....
- b) hearing
- c) Speech.....
- d) Venereal diseases.....
- e) Leprosy.....
- f) Limbs.....
- g) Epilepsy.....

II. Neuroses.....

III. Other serious diseases.....

IV. Pregnancy.....

V. Ulcers.....

B: Blood Group.....

Name Designation.....

Signature Date

Official Stamp