



Maelekezo ya Kufika Chuoni

Chuo kipo KM 5 kutoka Morogoro Mjini au KM 8 kutoka stendi ya mabasi Msamvu uelekeo wa njia ya zamani ya DSM (old DSM road) kuelekea Bigwa na kipo kandokando ya milima Uluguru.

Hali ya Hewa

Chuo kipo mazingira mazuri kandokando ya mlima. Hali ya hewa ya hapa chuoni ni ile ya “Coastal mountainous” na hali joto ni kuanzia nyuzi joto 19°C hadi 30°C. Kipindi cha mvua ni kuanzia mwezi Februari hadi Mei.

Masomo yanayofundishwa

Chuo hiki cha Morogoro kinachukua wanachuo wa stashahada ya Ualimu kwa masomo ya Sayansi na Lugha.

Motto wa Chuo

WATU WAPASWA KUFHAMU

KARIBU SANA CHUO CHA UALIMU MOROGORO



JAMHURI YA MUUNGANO WA TANZANIA

WIZARA YA ELIMU, SAYANSI NA TEKNOLOJIA

CHUO CHA UALIMU MOROGORO

S.L.P 691, MOROGORO

SIMU: +255 260 3867 Au +255 786
647 323 Au +255 754 647 313

E-Mail: morogorotc@gmail.com

morogorotc@moe.go.tz

Blog: www.motcoict.blogspot.com

Website: www.morogorotc.ac.tz



**FOMU YA KUJIUNGA
NA MAFUNZO YA
STASHAHADA YA
UALIMU WA
SEKONDARI MWAKA
2020/2021**

Ndugu,

MAAGIZO YA KUJIUNGA NA MAFUNZO YA STASHAHADA YA UALIMU WA SEKONDARI YA SAYANSI NA HISABATI 2020/2021

1.0 UTANGULIZI

Ninayo furaha kukujulisha kuwa Wizara ya Elimu, Sayansi na Teknolojia imekuchagua kujiunga na Chuo hiki kwa mafunzo ya Stashahada ya Ualimu wa Sayansi na Hisabati. Kozi hii ni miaka mitatu.

1.2 MAAGIZO YA JUMLA.

Ili uweze kusajiliwa unatakiwa kuzingatia yafuatayo:

- Uwe na vyeti halisi (Original Certificates) vilivyotolewa na BARAZA LA MITIHANI tu, pamoja na nakala zake (photocopies) kwa kidato cha nne pamoja na Vyeti vya kuhitimu (leaving Certificates).
- Uwe na barua ya kujiunga na chuo iliyosainiwa na mkuu wa chuo.
- Cheti cha Afya kilichosainiwa na Daktari wa Hospitali ya Serikali-Fomu imeambatiwa.
- Rimu moja ya karatasi A4 (photocopy papers)

1.3 MAAGIZO YANAYOHUSU FEDHA

- Ada**
 - Ada ya Mafunzo ni Sh. 450,000/= kwa mwaka. Unaweza kulipa nusu 225,000/= kwa muhula.
- Michango**
 - Mchango wa Usajili na kitambulisho Tshs. 20,000/= Mwaka wa kwanza tu
 - Mchango wa huduma ya kwanza Tsh10,000/= kwa mwaka
 - Serikali ya wanachuo Tshs. 5,000/= kwa mwaka
 - Ulinzi Tshs. 30,000/= kwa mwaka
 - Ukarabati TShs. 25,000/= kwa mwaka.
 - Michezo Tshs. 30,000/= Kwa mwaka.
 - Vifaa vya Usafi TShs. 20,000 kwa mwaka
 - Kukodi godoro TShs. 10,000/= kwa mwaka. Jumla ya michango yote ni TShs. 150,000/=

NB: ADA YA CHUO ITALIPWA CHUONI KWA MAELEKEZO MAALUMU, NJOO NA FEDHA TASLIMU.

MICHANGO YOTE ILIPWE CRDB - Morogoro Branch. Morogoro Teachers' College. Akaunti No. 01J1076984900.

Uje na Pay In Slips (Original). Usisahau kuandika jina lako kwenye Pay In slips unapoweka fedha benki.

NB: MWANACHUO ASIYEKAMILISHA MALIPO YA MICHANGO HATAPOKELEWA CHUONI.

1.4 SARE YA CHUO.

Kila mwanachuo anatakiwa kuwa na sare kama ifuatavyo.

(i) WANAWAKE:

- Mashati mawili mikononi mirefu-Light Blue
- Sketi nyeusi mbili za heshima (angalia mchoro ulioambatishwa)
- Viatu vyeusi vyenye visigino vifupi
- Tai nyeusi fupi
- Koti jeusi
- Koti jeupe la maabara
- Kwa Waislam-Hijab rangi ya light blue

(ii) WANAUME:

- Mashati mawili mikononi mirefu – Light Blue
- Suruali mbili nyeusi Angalia mchoro ulioambatishwa
- Viatu vyeusi
- Tai nyeusi ndefu.
- Koti jeupe la maabara
- Koti jeusi

1.5 MAHTAJI MENGINE

- Uje na blanketi, shuka mbili za pinki au light blue, mto na foronya, pia chandarua.
- Daftari kubwa za kutosha, mathematical seti, calculator na vitabu vinavyofaa kwa masomo yako.
- Vyombo vya chakula kama sahani /kikombe
- Uje na kadi ya Bima ya afya. Kwani chuo hakitagharamia matibabu ya mwanachuo nje ya Huduma ya kwanza ya itolewayo chuoni.**

1.6 VIFAA VYA MICHEZO

- Tracksuit ya Bluu
- T-Shirt itanunuliwa Chuoni. Uje na Tsh. 15,000/=
- Viatu vya michezo

1.7 KUWASILI CHUONI.

Unatakiwa kufika chuoni tarehe **24/08/2020**. Mwisho wa kuripoti Chuoni ni tarehe **07/09/2020**.

Unashauriwa kukodi tax ili ufike salama chuoni. Hii ni kwa sababu chuo kipo umbali wa Km. 8 kutoka kituo cha mabasi MSAMVU. Gharama ya kukodi Tax wastani ni sh.10,000/= hadi 15,000/= toka MSAMVU hadi CHUONI. Kwa usalama wako ukifika usiku tafadhali chukua Taxi ndani ya kituo cha mabasi siyo nje ya kituo.

1.8 MAMBO MUHIMU UKIFIKA CHUONI.

Ufikapo chuoni pitia hatua zote za kusajiliwa kama ifuatavyo:
a) Jiandikishe ufikapo lango kuu
b) Onana na Msajili na uoneshe vyeti kama ulivyoagizwa. Rejea No.1.2 na Pay Inn Slips ulizolipia ada na michango.
c) Msajili akithibitisha kuwa umekamilisha maagizo yote muhimu atakusajili na kukukabidhi kwa Mwadili ambaye atakupangia Bweni.
d) Huruhusiwi kwenda Bwenini bila kusajiliwa.

1.9 Maelekezo muhimu kuhusu mafunzo yako na taratibu za Chuo yatatolewa wakati wa maelekezo ya awali (orientation) ukifika chuoni.

1.10.Ukifika utakabidhiwa sheria za chuo, ambazo utatakiwa kuzisoma na kuzielewa, na kisha kuzisaini.

1.11 Vyeti vyako vitahakikiwa na jopo MAALUM. Kwa hiyo jiridhishe mwenyewe kuwa vyeti hivyo ni halisi na halali

KARIBU SANA CHUONI MOROGORO

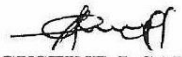
AUGUSTINE J. SAHILI
MKUU WA CHUO

Nakala;
Mkurugenzi Elimu ya Ualimu,
Wizara ya Elimu, Sayansi na Teknolojia,
S .L .P .10
40479 DODOMA.

CHUO CHA UALIMU MOROGORO
P. 691 MOROGORO
MKUU WA CHUO
CHUO CHA UALIMU MOROGORO
S.L.P 691 MOROGORO

GOVERNMENT OF TANZANIA

PART A: REQUEST FOR MEDICAL EXAMINATION

TO: The Medical Officer,

From: **The Principal,**
Morogoro Teachers' College,
P. O. Box 691,
MOROGORO.

01/07/2020

Mr/Miss/Mrs..... (Name in Full)

Please examine the above named as to his/her physical and mental fitness for a full time teacher training course. The examination should include the following categories (I – IV) each category or sub-category of which will render the applicant ineligible in case of defect.

Pregnancy (Category IV) will also render a girl ineligible for the course.

- i) (a) Eye-sight (e) Leprosy
- (b) Hearing (f) Limbs
- (c) Speech (g) Epilepsy
- (d) Venereal Diseases
- ii) Neuroses (iii) Other serious diseases (iv) Pregnancy

PART B: MEDICAL CERTIFICATE

(To be completed by a Government Medical Officer)

I have examined the above named and considered that he/she is physically and mentally fit/unfit for a full-time teacher training course.

- a) Eye-sight
- b) Hearing
- c) Limbs
- d) Venereal diseases.....
- e) Leprosy
- f) Epilepsy.....
- g) Neuroses
- h) Other serious diseases
- i) Pregnancy

Date Signature

Station Designation

Official stamp

MUONEKANO (MSHONO) WA SARE ZA CHUO KWA WANAWAKE NA WANAUME

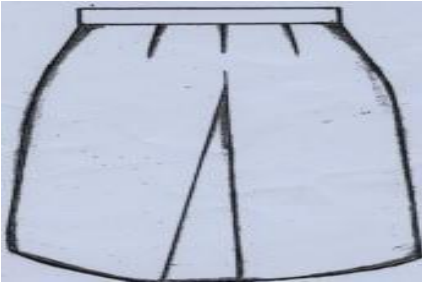

SKETI – ivuke magoti.

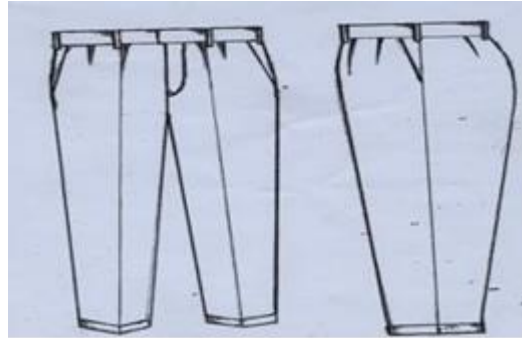

SURUALI – isiwe ya kubana.